

1. Spreminjanje nastavitev pri postankih v GpsWin-u.

Večina uporabnikov zna pogledati kje na karti je prišlo do večjih postankov. Morda pa ne poznate mesta, kjer lahko spreminjate nastavitve pri postankih. Zato, vam bomo v tem mesecu predstavili kako lahko spreminjate vaše nastavitve postankov.

Da pridemo do dodatnih nastavitev postankov najprej odpremo okno **Options** (**Tools > Options**) ter izberemo zavihek **GpsWin**, kjer izberemo podzavihek **Postanki**.

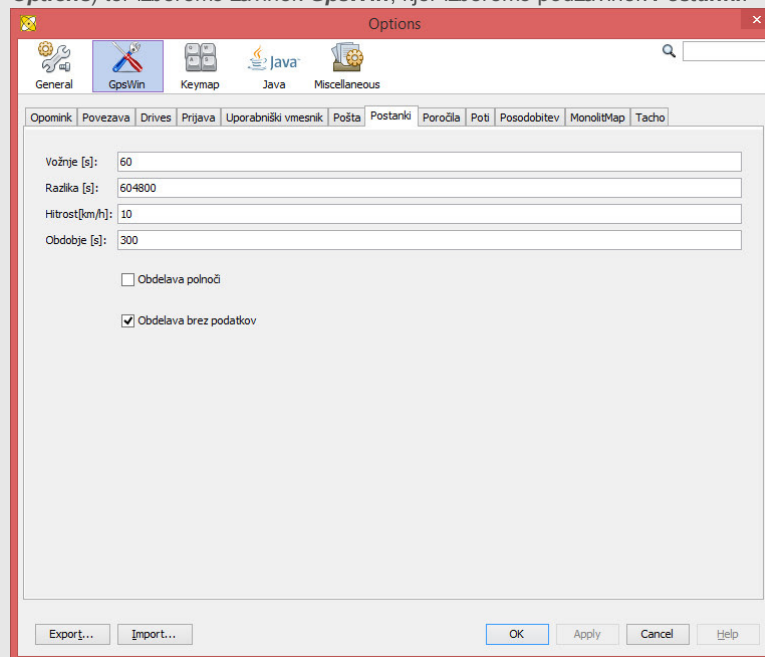

Tu se nahajajo naslednje nastavitve:

- Vožnje [s] – v primeru, da se vozilo ne bo vozilo med dvema postankoma več kot dano število sekund, se bosta postanka združila v enega
- Razlika [s] – v primeru, da bo postanek daljši od danega števila sekund, se postanek ne bo prikazal
- Hitrost [km/h] – dokler voznik ne prekorači dane hitrosti se vse pozicije, ki jih opravi še vedno štejejo kot postanek
- Obdobje [s] – prikazali se bodo postanki le daljši od danega števila sekund
- Obdelava polnoči – če obkljukamo to polje se aktivira obdelava polnoči, kar pomeni da se bo vsak dogodek, ki je tekkel preko polnoči, prištel dnevni v katerem se je začel. V nasprotnem primeru nam dogodek odreže ob polnoči tako, da se vsak del prišteje ustreznemu dnevni.
- Obdelava brez podatkov

Potem, ko spremenimo določene nastavitve samo še kliknemo na OK gumb.

1. Spreminjanje nastavitev pri postankih v Potnih nalogih

Pri potnih nalogih zelo podobno pridemo do enakih nastavitev kot v GpsWin-u. Kliknemo na **Tools>Options** ter izberemo pod zavihek **Postanki**.

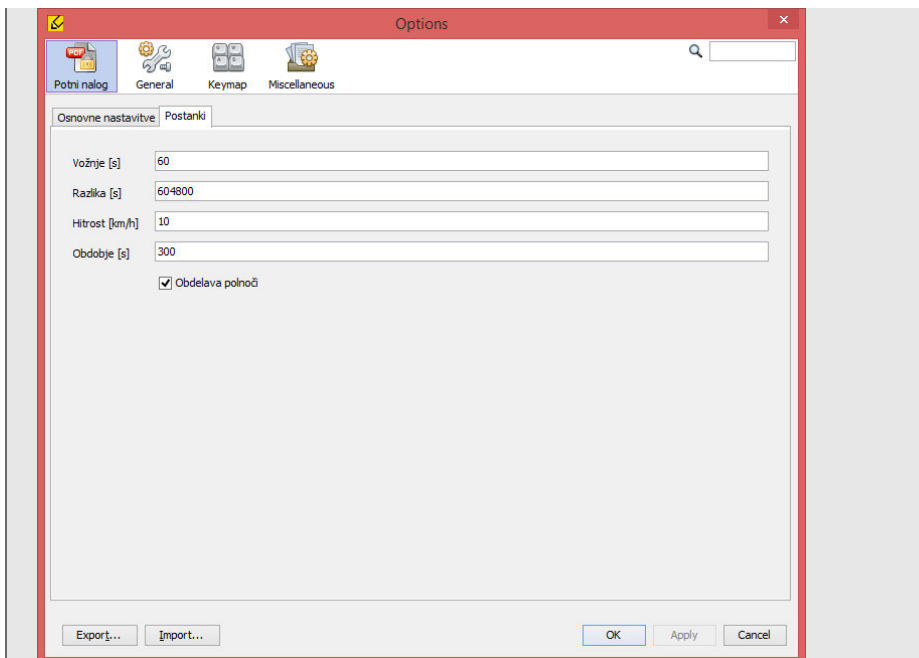

Po spremembi določenih nastavitvev samo še kliknemo na OK gumb.

Copyright © 2016 Sledenje d.o.o., All rights reserved.
Vsak mesec vam bomo poslali namig meseca, ki bo omogočal še lažjo uporabo našega programa. Če želite, da vam v bodoče ne pošiljamo tega e-maila nas prosim obvestite.