



NAMIG MESECA –NOVEMBER 2015

Načrtovanje poti

Aplikacija nam omogoča tudi načrtovanje poti oz. optimizacijo. Najprej moramo odpreti okno **Poti**, do katerega dostopamo z izbiro **Window > Prostorski podatki > Poti**

Kreiranje poti

Ko imamo enkrat okno **Poti** odprto, s klikom na gumb dodaj pot  ustvarimo novo pot, s klikom na gumba dodaj točko , pa dodamo točko na karto, kjer se nahaja lokacijska točka. Tako dodajamo točke in aplikacija nam bo izračunala najbolj optimalno pot od točke, ki smo jo prvo dodali do zadnje, pri tem se drži vrstnega reda točk kot smo jih dodajali.

Preimenovanje poti

Vsako pot lahko tudi preimenujemo z desnim miškinim gumbom, kliknemo na izbrano pot ter v skočnem meniju izberemo možnost **Rename....** Prikaže se nam okno, kjer vpišemo novo ime in potrdimo spremembo s klikom na gumb OK oziroma jo prekličemo z izbiro Cancel. Pot lahko preimenujemo tudi v lastnostih poti.

Brisanje poti

Podobno kot preimenujemo pot lahko tudi izbrišemo pot, le da ob desnem kliku na pot izberemo možnost **Delete**, na ta način lahko izbrišemo tudi točke. Za izbris poti, točk lahko uporabimo tudi gumb odstrani , ki se nahaja na dnu okna **Poti**. To naredimo tako, da želeno točko, pot izberemo in kliknemo na gumb odstrani.

Urejanje poti

Pri točkah, ko so že dodane, lahko menjamo tudi vrstni red ter s tem spremenimo časovno zaporedje destinacij. To naredimo tako, da kliknemo z desnim miškinim gumbom na točko, ki jo želimo premakniti na eno mesto višje oziroma nižje. Za premik višje v vrstnem redu izberemo **Move Up** v skočnem meniju medtem ko za premik navzdol izberemo možnost **Move Down**.

Prikaz poti

Glede na stanje potrditvenega polja poleg vsake poti v oknu **Poti** lahko pot skrijemo oziroma prikažemo na karti. Barvo in izračun poti nastavljammo znotraj lastnosti poti.

Lastnosti poti

Da pridemo do lastnosti poti, moramo najprej z desnim miškinim klikom klikniti na želeno pot in izbrati možnost **Properties**. Odpre se nam okno lastnosti poti, ki vsebuje zavihek **Properties** in **Navodila**. V zavihku **Properties** imamo možnosti same poti v zavihku **Navodila** pa celoten opis poti.

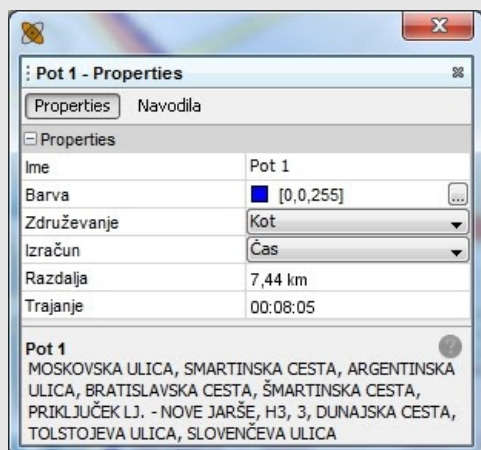

Properties

- Naziv – ime poti, možno jo je preimenovali
- Barva – spremenimo barvo s katero se nam obarva pot
- Združevanje – kako naj opiše pot
 - Nič – pod opisom bo podan vsak kos poti
 - Naziv – dele poti kjer smo se vozili po cesti, ulici, itd. z istim nazivom nam jih združi
 - Tip – poda le opis poti, kjer se zapeljemo na drug tip ceste
 - Kot – poda le opis poti, kjer smo spremenili smer poti za določen kot
- Izračun – način izračuna najbolj optimalne poti
 - Razdalja – pri optimizaciji bo upošteval pot, kjer bomo prevozili najkrajšo razdaljo
 - Čas – pri optimizaciji poti bo upošteval časovno najkrajšo pot

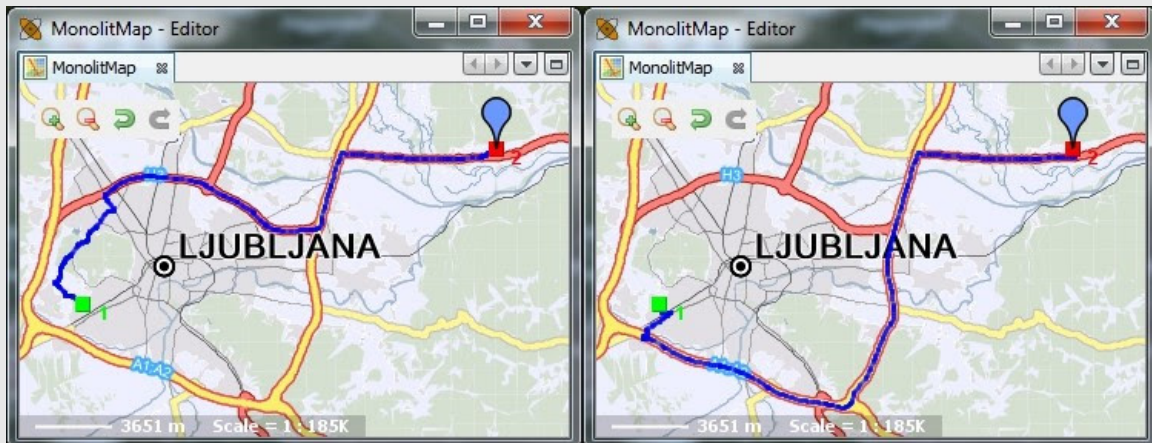

Izračun: Oddaljenost

Izračun: Čas

- Razdalja – razdalja dane poti
- Trajanje – ocenjen čas trajanja vožnje po tej poti

Navodila

- »Opis poti« – lastnosti, ki jih vsebuje vsaka pozicija v opisu poti (Slika 1)
 - Razdalja – razdalja danega kosa poti
 - Trajanje – ocenjen čas trajanja vožnje na tem kosu poti
 - Odsek – naziv tega dela poti, s klikom na ... se nam odsek prikaže na karti v novem okencu

ZALOŠKA CESTA

Pot 1 - Properties

Properties Navodila

- Začetek KORYTKOVA ULICA pojdi DESNO

Razdalja	0 m
Trajanje	00:00:00
Odsek	KORYTKOVA ULICA
- GRABLOVIČEVA ULICA pojdi LEVO

Razdalja	633 m
Trajanje	00:00:49
Odsek	GRABLOVIČEVA ULICA
- ZALOŠKA CESTA pojdi DESNO

Razdalja	3,37 km
Trajanje	00:02:58
Odsek	ZALOŠKA CESTA
- PRIKLJUČEK LJ. - VZHOD pojdi DESNO

Razdalja	382,59 km
Trajanje	03:04:55
Odsek	PRIKLJUČEK LJ. - VZHOD, A1, RAZC...
- ČVOR ŽUPANJA pojdi LEVO

Razdalja	819 m
Trajanje	00:01:03
Odsek	ČVOR ŽUPANJA
- D55 pojdi LEVO

Razdalja	36,07 km
----------	----------

Close

Copyright © 2015 Sledenje d.o.o., All rights reserved.
 Vsak mesec vam bomo poslali namig meseca, ki bo omogočal še lažjo uporabo našega programa. Če želite, da vam v bodoče ne pošiljamo tega e-maila nas prosim obvestite.