

GRAFI

Aplikacija nam zna za določene podatke predstaviti tudi v grafu ter nam s tem olajšati pregled in nadzor nad njimi. Vsi grafi so dostopni v skočnem meniju **Window > Grafi > ...** ter nam trenutno omogočajo prikaz naslednjih podatkov.

- Analog
- Stanja
- Hitrost

Analog graf

Analog graf () nam prikazuje spremembo analognega signala skozi čas. Do njega dostopamo preko spustnega menija **Window > Grafi > Analog**. Podatki v grafu so vezani na pozicije torej se nam naložijo ob izbiri naprave ali zgodovine. Spodnja os grafa nam prikazuje časovni intervale medtem ko nam desna os prikazuje merilo v barvah pripadajočega grafa glede na legendo na levi strani okna.

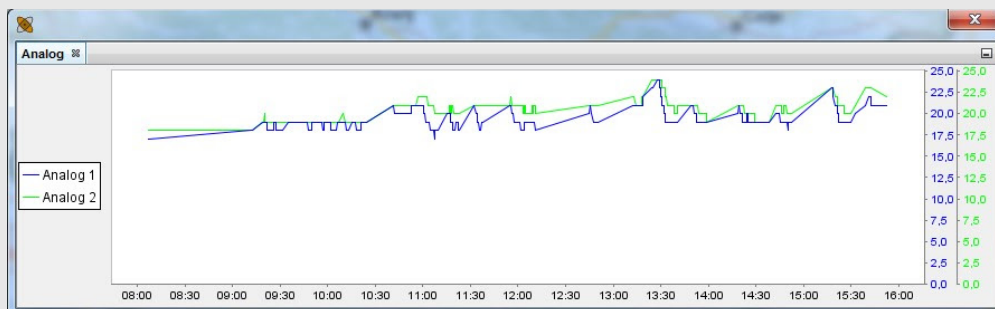

Graf stanja

Graf stanja nam prikazuje status določenega stanja skozi čas. Ti so prikazani v obliki trakov kjer prekinjen trak pomeni, da stanje ni bilo aktivno v tem obdobju. Trak se obarva z barvo, ki smo jo določili za posamezno stanje v lastnosti dogodka. Do grafa dostopamo preko spustnega menija **Window > Grafi > Stanja**.

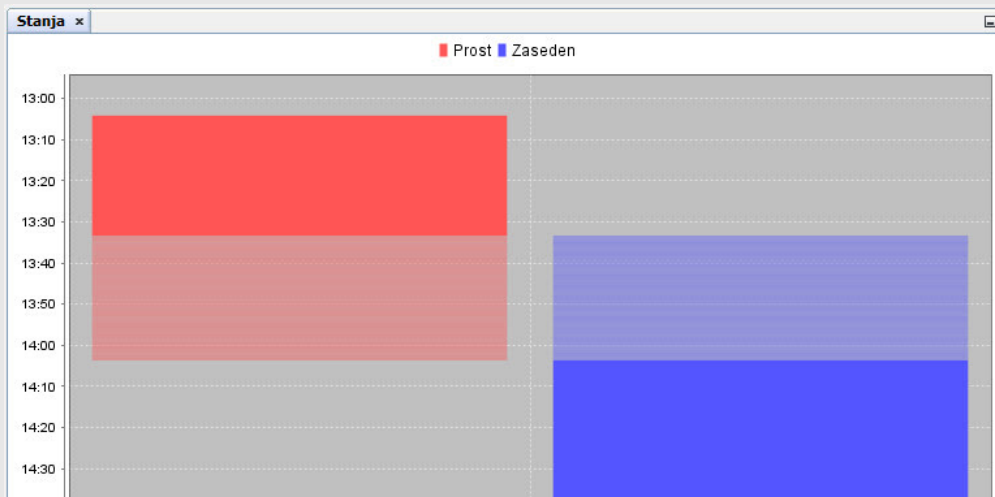

1. Zaradi omejitev sistema, se pri izberi naložene zgodovine nekatera stanja ne prikažejo, ker se te v našem informacijskem sistemu zaradi tehnološki preprek ne beležijo. Ne prikažejo se stanja na katere so pripeti naslednji poslušalci:
 - Povezava
 - Navigacija
 - EDA
 - Skupina
 - Postanki
 - Sestavljen (če je sestavljen iz zgornjih poslušalcev)

Hitrost graf

Hitrost graf (Slika 12-1 Graf hitrosti) nam prikazuje spremembo hitrosti skozi čas. Do njega dostopamo preko spustnega menija **Window > Grafi > Hitrost**. Podatki v grafu so vezani na pozicije torej se nam naložijo ob izbiri naprave ali zgodovine. Spodnja os grafa nam prikazuje časovni intervale medtem ko nam desna os prikazuje merilo hitrosti.

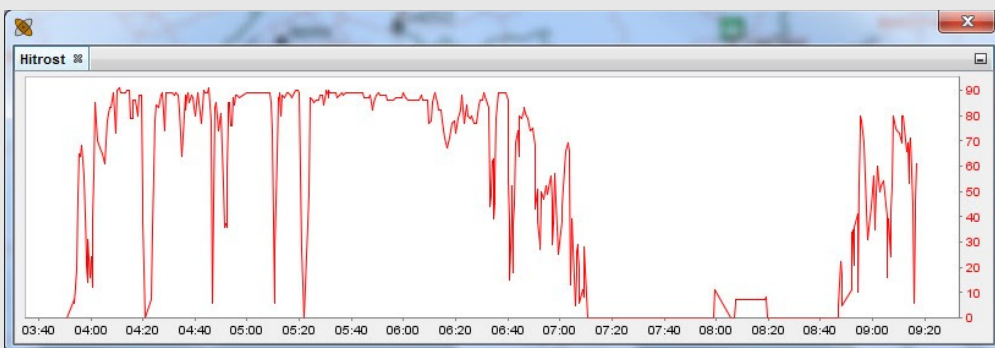

Zoom in premikanje po grafu

Po grafu se premikamo z držanjem tipke ctrl in z levim miškinim klikom (držimo pritisnjeno

ter premikamo). Da zoomiramo na določen del grafa povlečemo iz leve proti desni z pritisnjenim levim miškinim klikom čez območje, ki ga želimo približati. Da se postavimo nazaj v prvotni položaj grafa z pritisnjenim levim miškinim gumbom zamahnemo rahlo v levo na grafu. Do več dodatnih možnosti dostopamo s klikom desnega miškega gumba na graf.

Lep pozdrav!

Gašper

Copyright © 2014 Sledenje d.o.o., All rights reserved.

Vsak mesec vam bomo poslali namig meseca, ki bo omogočal še lažjo uporabo našega programa. Če želite, da vam v bodoče ne pošiljam o tega e-maila nas prosim obvestite.